

**SECRETARIA DE ESTADO DO MEIO
AMBIENTE E PROTEÇÃO ANIMAL DO
DISTRITO FEDERAL
UO: 21101**



Planejamento Estratégico 2023-2026

SECRETARIA DE ESTADO DO MEIO AMBIENTE E PROTEÇÃO ANIMAL

GOVERNO DO DISTRITO FEDERAL

GOVERNADOR DO DISTRITO FEDERAL

IBANEIS ROCHA

VICE GOVERNADORA DO DISTRITO FEDERAL

CELINA LEÃO

SECRETÁRIO DE ESTADO DO MEIO AMBIENTE E PROTEÇÃO ANIMAL

GUTEMBERG GOMES

SECRETÁRIA EXECUTIVA

ELEUTERIA GUERRA PACHECO MENDES

CHEFE DE GABINETE

ALINE DE QUEIROZ CALDAS

SUBSECRETÁRIA DE ADMINISTRAÇÃO GERAL

FRANCINEIDE RODRIGUES RIBEIRO

SUBSECRETÁRIO DE GESTÃO AMBIENTAL E TERRITORIAL

RENATO SANTANA

SUBSECRETÁRIO DE GESTÃO DAS ÁGUAS E RESÍDUOS SÓLIDOS

ANCHIETA COIMBRA

SUBSECRETÁRIO DE ASSUNTOS ESTRATÉGICOS

GENILSON ALVES DUARTE

SUBSECRETÁRIA DE PROTEÇÃO ANIMAL

EDILENE DIAS CERQUEIRA

ASSESSORIA DE GESTÃO ESTRATÉGICA E PROJETOS

GLAUCO AMORIM DA CRUZ

Sumário

Apresentação:.....	4
Histórico da criação e competências:.....	4
Alterações recentes na estrutura da Secretaria:	4
Capacidade Técnica e Gerencial da Secretaria:.....	5
Estrutura da Secretaria:.....	5
Órgãos vinculados à Secretaria:	6
Colegiados coordenados pela Secretaria:	6
Força de trabalho da Secretaria:	7
Mapa estratégico da Secretaria 2023-2026:	7
Missão:.....	7
Visão:.....	7
Valores:	7
Iniciativas e Objetivos Estratégicos.....	8
Objetivos Estratégicos - Resultados Institucionais:	8
Objetivos Estratégicos – Processos internos:	8
Objetivos Estratégicos – Aprendizagem, Crescimento e Inovação:	8
Matriz SWOT da Secretaria:	9
Anexos:	10
Anexo 1 - Matriz SWOT:.....	10
Anexo 2 - Mapa Estratégico:.....	11
Anexo 3 - Análise dos ambientes interno e externo da Secretaria (SEMA-DF, 2024) 12	
Anexo 4 - Iniciativas e objetivos estratégicos.....	13

Apresentação:

O Planejamento Estratégico Institucional (PEI) é o instrumento norteador das ações e iniciativas priorizadas pelos órgãos do Governo do Distrito Federal (GDF), fundamentadas nas leis que regem o orçamento do Distrito Federal para atender às demandas da população, bem como sintetizar um planejamento de longo prazo.

Os parâmetros utilizados para a construção do PEI da Secretaria de Estado do Meio Ambiente e Proteção Animal do Distrito Federal (SEMA/DF) foram definidos pela Secretaria de Estado de Planejamento, Orçamento e Administração (SEPLAD), órgão central de planejamento do GDF.

O Planejamento estratégico foi desenvolvido obedecendo as etapas:

- Diagnóstico institucional (ponto de partida);
- Referencial estratégico (identidade estratégica);
- Metodologia Balanced Scorecard - BSC (objetivos estratégicos);
- Iniciativas estratégicas / indicadores; e
- Monitoramento (sistema GestãoDF).

Histórico da criação e competências:

A Secretaria de Estado do Meio Ambiente e Proteção Animal do Distrito Federal tem suas competências determinadas pela Lei nº 41, de 13 de setembro de 1989, e pelo Decreto nº 39.610, de 1º de janeiro de 2019, dentre as quais: definir políticas; planejar; organizar; dirigir e controlar a execução de ações nas áreas de resíduos sólidos, recursos hídricos, proteção da biodiversidade, gestão do território, informações ambientais, qualidade ambiental, educação ambiental e áreas protegidas, visando o desenvolvimento sustentável do DF. Sua atuação afirma o compromisso do Governo do Distrito Federal com o meio ambiente ecologicamente equilibrado para toda a sociedade da capital federal.

O Artigo 33 do referido Decreto determina à Secretaria de Estado do meio Ambiente e Proteção Animal do Distrito Federal, SEMA-DF, as seguintes competências: proteção, conservação e preservação do meio ambiente urbano e rural e promoção do desenvolvimento sustentável; conservação, recuperação e o uso sustentável do cerrado, da fauna e dos recursos hídricos; gestão e proteção dos parques e das unidades de conservação; enfrentamento das mudanças climáticas; e mobilização e conscientização para o desenvolvimento sustentável e o meio ambiente.

A SEMA é o Órgão Distrital responsável pela elaboração, implementação, acompanhamento e avaliação de Políticas públicas relacionadas a pautas ambientais. Assim, para melhor atingimento das metas relacionadas à construção de uma sociedade ambientalmente sustentável, essas políticas são pautadas em normativas.

Alterações recentes na estrutura da Secretaria:

O Decreto Nº 44.102, de 1º de janeiro de 2023 alterou a nomenclatura de Secretaria de Estado do Meio Ambiente do Distrito Federal para Secretaria de Estado do Meio Ambiente e Proteção Animal do Distrito Federal.

O GOVERNADOR DO DISTRITO FEDERAL, no uso das atribuições que lhe confere o artigo 100, incisos VII, X e XXVI, da Lei Orgânica do Distrito Federal, o art. 3º, incisos I

e II, da Lei nº 2.299, de 21 de janeiro de 1999, a Lei nº 6.525, de 1º de abril de 2020, o Decreto nº 40.610, de 08 de abril de 2020, DECRETA: “Art. 1º Fica alterada a nomenclatura da Secretaria de Estado do Meio Ambiente do Distrito Federal para a Secretaria de Estado do Meio Ambiente e Proteção Animal do Distrito Federal, mantidas suas atuais estruturas administrativas e de cargos, bem como os atuais ocupantes. Art. 2º Fica remanejado a Unidade de Gestão de Fauna, da Secretaria Executiva, do Instituto do Meio Ambiente e dos Recursos Hídricos do Distrito Federal – BRASÍLIA AMBIENTAL, para a Secretaria de Estado do Meio Ambiente e Proteção Animal do Distrito Federal, mantidas suas atuais estruturas administrativas e de cargos, bem como os atuais ocupantes.”

Capacidade Técnica e Gerencial da Secretaria:

A Secretaria de Estado do Meio Ambiente do Distrito Federal foi reestruturada por meio do decreto 39.610 de 1º de janeiro de 2019, que dispõe sobre a organização da estrutura da Administração Pública do Distrito Federal.

A SEMA-DF tem como missão definir políticas públicas, planejar, organizar, fazer a gestão e o gerenciamento de planos, programas, projetos e ações em diversas áreas afetas ao meio ambiente, dentre elas a de gestão integrada de resíduos sólidos, a gestão ambiental-territorial, a gestão dos recursos hídricos, do clima, dentre outras, objetivando o desenvolvimento, ecológico, econômico e social do Distrito Federal em bases sustentáveis.

Sua atuação afirma o compromisso do Governo do Distrito Federal com o meio ambiente ecologicamente equilibrado para toda a sociedade da capital federal.

Estrutura da Secretaria:



Figura 1 - Estrutura hierárquica da Secretaria (SEMA-DF, 2024)

Órgãos vinculados à Secretaria:

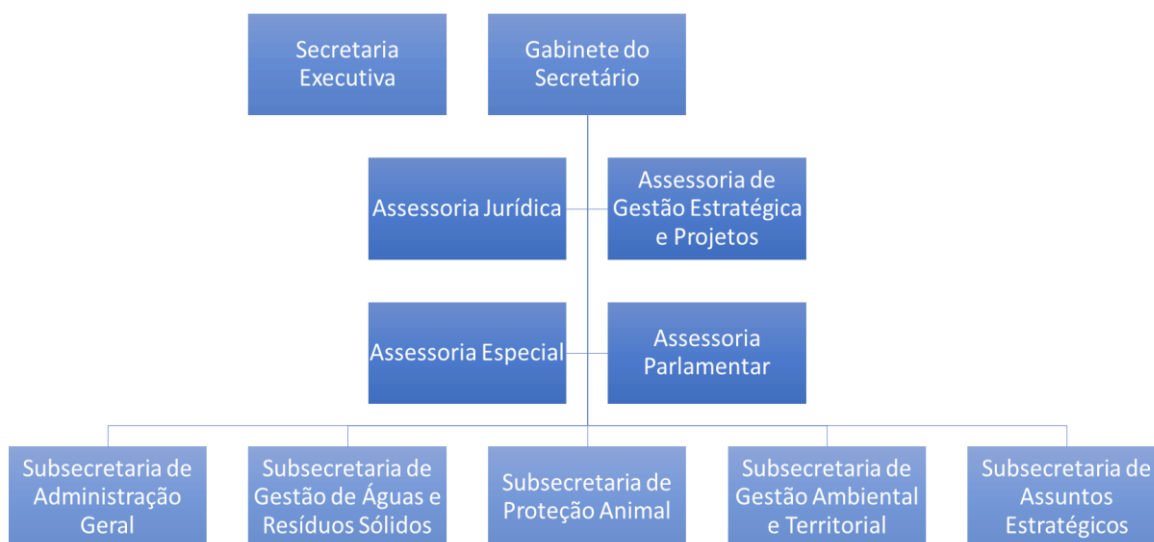

Figura 2 - Órgãos vinculados à Secretaria (SEMA-DF, 2024)

Colegiados coordenados pela Secretaria:

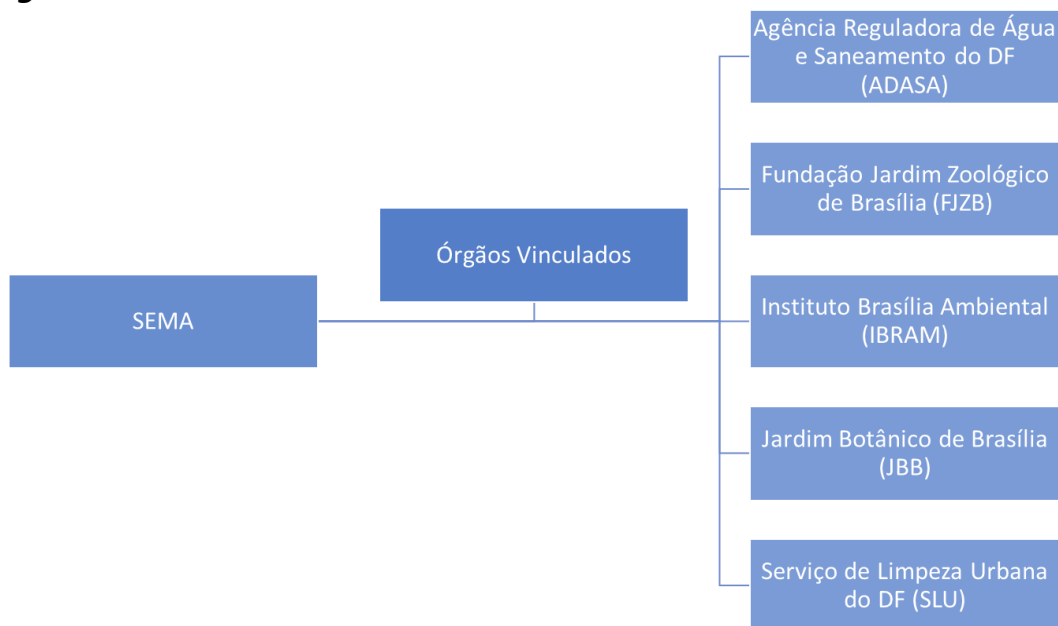

Figura 3 - Colegiados coordenados pela Secretaria (SEMA-DF, 2024)

Força de trabalho da Secretaria:

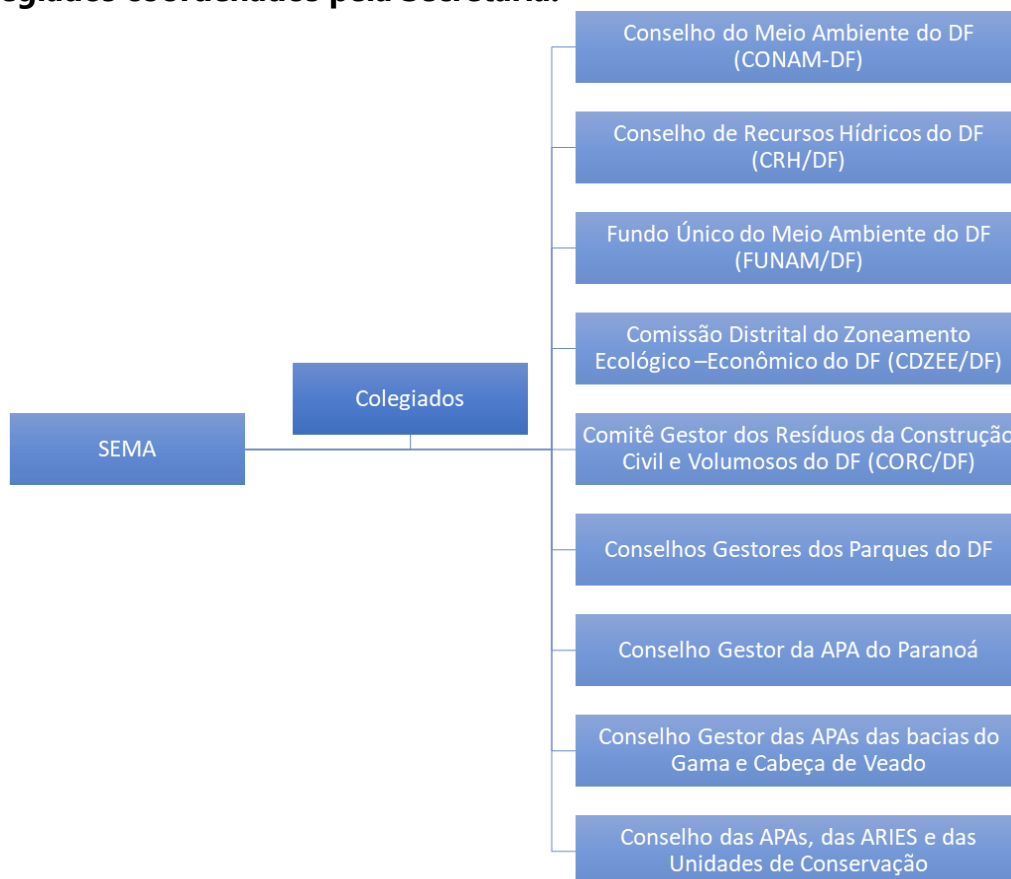

Figura 4 - Força de trabalho da Secretaria (SEMA-DF, 2024)

Mapa estratégico da Secretaria 2023-2026:

De acordo com o Governo do Distrito Federal, a definição da pasta Meio Ambiente no Mapa Estratégico, 2023 – 2026, tem-se a efetivação de políticas públicas voltadas para o enfrentamento às mudanças do clima e proteção ambiental.

Para tal, desenvolveu-se o Mapa Estratégico, que norteou todo o desenvolvimento deste trabalho e encontra-se anexo ao final deste documento.

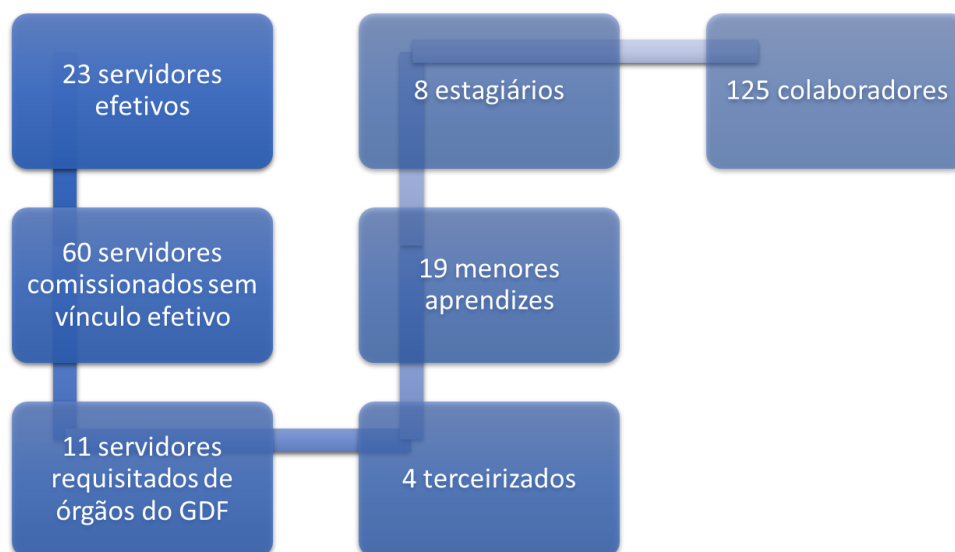
O Mapa Estratégico (disponível no anexo 2) é a diretriz governamental que explicita e comunica os níveis tático e operacional, o foco, a estratégia de atuação do JBB e a forma como as ações impactam os resultados desejados.

A metodologia adotada foi a estruturação utilizando o BSC, Balanced Scorecard, com a definição de objetivos, indicadores, ações e iniciativas, bem como a missão, visão e valores da instituição, descritos a seguir:

Missão:

Definir políticas públicas, planejar e coordenar ações para assegurar o uso adequado dos recursos naturais, a recuperação e conservação dos ecossistemas, a proteção animal e a educação ambiental visando o desenvolvimento sustentável do DF.

Visão:

Ser referência na formulação e implementação de políticas públicas para o meio ambiente, qualidade de vida e o desenvolvimento sustentável.

Valores:

Ética, compromisso com o desenvolvimento sustentável, responsabilidade social e cidadania, transversalidade, transparência, eficiência, excelência técnica e inovação.

Iniciativas e Objetivos Estratégicos

As iniciativas e objetivos estratégicos da Secretaria (disponível no anexo 4) estão estruturadas da forma a seguir:

- Resultados Institucionais;
- Processos Internos; e
- Aprendizagem, Crescimento e Inovação.

Objetivos Estratégicos - Resultados Institucionais:

- Promover e coordenar a gestão ambientalmente adequada dos Recursos Hídricos do DF;
- Planejar, estabelecer e gerenciar a Política Distrital de Resíduos Sólidos (PDRS);
- Expandir as ações de conservação e proteção da fauna;
- Ampliar a aplicação da Política de Educação ambiental (conservação e recuperação do cerrado);
- Promover a conservação, a recuperação e o uso sustentável em áreas prioritárias do cerrado, em áreas urbanas e rurais; e
- Promover ações e políticas públicas direcionadas aos Direitos dos Animais, ao bem-estar e proteção animal, e à fauna doméstica e silvestre no Distrito Federal.

Objetivos Estratégicos – Processos internos:

- Coordenar a implementação, a regulamentação, o monitoramento, o acompanhamento e a avaliação do Zoneamento Ecológico-Econômico do Distrito Federal - ZEE/DF e do Sistema Distrital de Informações Ambientais – SISDIA;
- Viabilizar a execução das finalidades e competências regimentais do CONAM/DF e CRH/DF e de suas respectivas Câmaras Técnicas, Grupos de Trabalho e da Câmara Julgadora de Autos de Infração – CJA/CONAM/DF;
- Fomentar, financiar e executar com êxito os projetos voltados à política ambiental do Distrito Federal; e
- Apoiar a instrumentalização e implementação da política de Mudança de Clima no Distrito Federal.

Objetivos Estratégicos – Aprendizagem, Crescimento e Inovação:

- Atrair, reter, desenvolver e capacitar servidores para a SEMA;
- Expandir os recursos orçamentários e financeiros da SEMA, otimizando o sua execução e monitoramento;
- Assegurar infraestrutura adequada para TIC e garantir a evolução do parque tecnológico da SEMA; e
- Melhorar o relacionamento com o cidadão e servidores, prestando informações precisas, dando visibilidade à imagem institucional, adaptando a comunicação à era digital.

Matriz SWOT da Secretaria:

Trata-se da mais consagrada e também uma das mais básicas ferramentas de diagnóstico estratégico, geralmente é estruturada em forma de matriz, o que facilita a visualização das informações que foram identificadas em cada ponto.

O uso da SWOT (disponível no anexo 1) no planejamento estratégico busca identificar as forças e fraquezas de uma organização (ambiente interno) e as oportunidades e ameaças (ambiente externo).

O AMBIENTE INTERNO identifica:

- Forças: vantagem interna e controlável que coloca a organização em posição favorável em relação à prestação de seus serviços.
- Fraquezas: característica interna e controlável que coloca a organização em posição de desvantagem em relação à prestação de seus serviços e às ameaças e oportunidades.

O AMBIENTE EXTERNO identifica:

- Oportunidades: atributo externo – não é controlado pela organização – que vem ao encontro (a favor) da estratégia e que pode ser positivo desde que reconhecido e aproveitado.
- Ameaças: desafio externo – não é controlado pela organização – que vem de encontro (contra) à estratégia. Suas consequências podem ser anuladas ou minoradas desde que previstas em tempo hábil.

A síntese das forças e fraquezas nos ambientes interno e externo da Secretaria estão disponíveis no anexo 3.

Anexos:

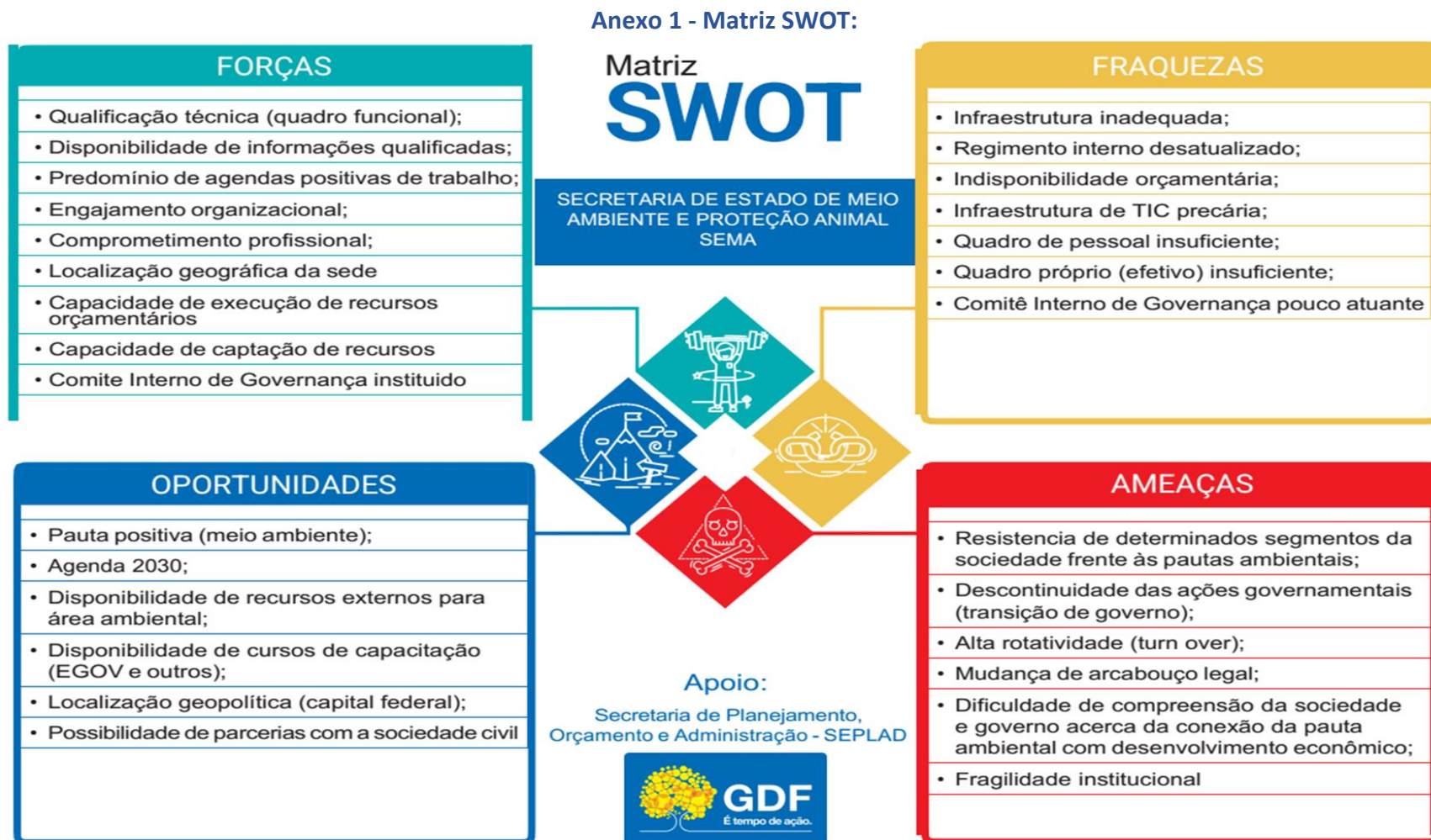

Anexo 2 - Mapa Estratégico:

SECRETARIA DE ESTADO DO MEIO AMBIENTE E PROTEÇÃO ANIMAL - SEMA



MAPA ESTRATÉGICO 2023-2026

MISSÃO:
Definir políticas públicas, planejar e coordenar ações para assegurar o uso adequado dos recursos naturais, a recuperação e conservação dos ecossistemas, a proteção animal e a educação ambiental visando o desenvolvimento sustentável do DF.

VISÃO:
Ser referência na formulação e implementação de políticas públicas para o meio ambiente, qualidade de vida e o desenvolvimento sustentável.

VALORES:
Ética, compromisso com o desenvolvimento sustentável, responsabilidade social e cidadania, transversalidade, transparência, eficiência, excelência técnica, inovação.

RESULTADOS INSTITUCIONAIS

Contribuir para a geração de resultados ambientais efetivos nas agendas prioritárias do DF

Internalizar parâmetros e atributos socioambientais nas políticas de desenvolvimento do DF

PROCESSOS INTERNOS

Promover e coordenar a gestão ambientalmente adequada dos Recursos Hídricos do DF

Planejar, estabelecer e gerenciar a Política Distrital de Resíduos Sólidos (PDRS)

Expandir as ações de conservação e proteção da fauna e implementar políticas Públicas voltadas ao bem estar animal

Ampliar a aplicação da Política de Educação ambiental (conservação e recuperação do cerrado)

Promover a conservação, a recuperação e o uso sustentável em áreas prioritárias do cerrado, em áreas urbanas e rurais

Apoiar a instrumentalização e implementação da política de mitigação de Mudança de Clima no Distrito Federal

Coordenar a implementação, a regulamentação, o monitoramento, o acompanhamento e a avaliação do Zoneamento Ecológico Econômico do Distrito Federal ZEE/DF e do Sistema Distrital de Informações Ambientais - SISDIA

Viabilizar a execução das finalidades e competências regimentais do CONAM/DF e CRH/DF e de suas respectivas Câmaras Técnicas, Grupos de Trabalho e da Câmara Julgadora de Autos de Infração CJAI-CONAM/DF

Fomentar financiar e executar com êxito projetos voltados à política ambiental do Distrito Federal.

APRENDIZAGEM, CRESCIMENTO E INOVAÇÃO

Atrair, reter, desenvolver e capacitar servidores para a SEMA

Expandir os recursos orçamentários e financeiros da SEMA, otimizando o sua execução e monitoramento

Assegurar infraestrutura adequada para TIC e garantir a evolução do parque tecnológico da SEMA

Melhorar o relacionamento com o cidadão e servidores, prestando informações precisas, dando visibilidade à imagem institucional, adaptando a comunicação a era digital.

Anexo 3 - Análise dos ambientes interno e externo da Secretaria (SEMA-DF, 2024)

Ambiente Interno	Forças	<ul style="list-style-type: none"> • Qualificação técnica (quadro funcional); • Disponibilidade de informações qualificadas; • Predomínio de agendas positivas de trabalho; • Engajamento organizacional; • Comprometimento profissional; • Localização geográfica da sede • Capacidade de execução de recursos orçamentários; • Capacidade de captação de recursos; e • Comitê Interno de Governança instituído.
	Fraquezas	<ul style="list-style-type: none"> • Infraestrutura inadequada; • Regimento interno desatualizado; • Disponibilidade orçamentária; • Infraestrutura de TIC precária; • Quadro de pessoal insuficiente; • Quadro próprio (efetivo) insuficiente; e • Comitê Interno de Governança pouco atuante.
Ambiente Externo	Oportunidades	<ul style="list-style-type: none"> • Pauta positiva (meio ambiente); • Agenda 2030; • Disponibilidade de recursos externos para área ambiental; • Disponibilidade de cursos de capacitação (EGOV e outros); • Localização geopolítica (capital federal); e • Possibilidade de parcerias com a sociedade civil.
	Ameaças	<ul style="list-style-type: none"> • Resistência de determinados segmentos da sociedade frente às pautas ambientais; • Descontinuidade das ações governamentais (transição de governo); • Alta rotatividade (turn over); • Mudança de arcabouço legal; • Dificuldade de compreensão da sociedade e governo acerca da conexão da pauta ambiental com desenvolvimento econômico; e • Fragilidade institucional.

Anexo 4 - Iniciativas e objetivos estratégicos

PLANO DE AÇÃO - PLANEJAMENTO ESTRATÉGICO INSTITUCIONAL	
INICIATIVAS ESTRATÉGICAS (AÇÕES)	OBJETIVO ESTRATÉGICO
Parceria com vinculadas, visando aumento de engajamento e diversificação de conteúdo	Melhorar o relacionamento com o cidadão e servidores, prestando informações precisas, dando visibilidade à imagem institucional, adaptando a comunicação à era digital.
Visitas ao Zoológico e Jardim Botânico, para contato e captação de imagens	
Contato com os subsecretários, para produção de conteúdos explicativos e que abrangem os setores da SEMA	
Criação do grupo de WhatsApp, para comunicação interna	
(Redes Sociais) Tornar o feed mais atrativo, com conteúdos diversificados e interativos para a população	
Lançamento de chamamento público para captação de servidores	Atrair, reter, desenvolver e capacitar servidores para a SEMA
Oferta de ações de qualidade de vida para os servidores	
Mapeamento de competências para melhor alocação de servidores	
Elaboração de um plano de capacitação que extrapole a oferta de cursos da EGOV	
Captação de recursos orçamentários e financeiros junto aos órgãos do GDF	Expandir os recursos orçamentários e financeiros da SEMA, otimizando o sua execução e monitoramento
Captação de emendas parlamentares de interesse direto da Secretaria com base nas propostas registradas no SISCAEP	
Monitoramento da execução dos recursos para proposição sobre a melhor destinação em face dos projetos protocolados	
Aquisição de computadores Desktops	Assegurar infraestrutura adequada para TIC e garantir a evolução do parque tecnológico da SEMA
Aquisição, atualização, upgrade e manutenção de licenças	
Contratação de manutenção de rede lógica	
Estruturação do Sistema de gerenciamento da rede	
Apoio financeiro a projetos que visem o uso racional e sustentável de recursos naturais, incluindo a manutenção, melhoria ou recuperação da qualidade ambiental no sentido de elevar a qualidade de vida da população do Distrito Federal.	Fomentar, financiar e executar com êxito os projetos voltados à política ambiental do Distrito Federal.
Assessoramento ao Conselho Administrativo do Fundo, órgão deliberativo do Funam-DF, visando o apoio à execução da política ambiental do Distrito Federal.	
Assessoramento administrativo à presidência, ao plenário, aos conselheiros, às câmaras técnicas e aos grupos de trabalho do Conselho de Meio Ambiente do Distrito Federal – CONAM/DF e da Câmara Julgadora de Autos de Infração - CJAI/CONAM/DF.	Viabilizar a execução das finalidades e competências regimentais do

PLANO DE AÇÃO - PLANEJAMENTO ESTRATÉGICO INSTITUCIONAL	
INICIATIVAS ESTRATÉGICAS (AÇÕES)	OBJETIVO ESTRATÉGICO
Apoio funcionamento das sessões plenárias do CONAM/DF, da CJAI/CONAM/DF, das Câmaras Técnicas e dos Grupos de Trabalho;	CONAM/DF e de suas respectivas Câmaras Técnicas, Grupos de Trabalho e da Câmara Julgadora de Autos de Infração – CJAI/CONAM/DF.
Providências quanto às publicações das deliberações do CONAM/DF e da CJAI/CONAM/DF.	
Proposição de instrumentos legais para a efetiva execução da Lei do Clima (Lei 4.797/2012) - regulamentações, decretos, resoluções e portarias.	Apoiar a instrumentalização e implementação da política de Mudança de Clima no Distrito Federal
Articulação com outros órgãos do DF para a elaboração, a aprovação e a implementação dos planos de ação setoriais, como o Plano de Agricultura de Baixo Carbono (ABC +), Plano de Mobilidade e outros planos setoriais que ainda precisarão ser elaborados (Resíduo sólido, por exemplo)	
Promoção e incentivo ao uso de energias renováveis no Distrito Federal - como as usinas fotovoltaicas e/ou eólicas.	
Elevação da Câmara Técnica de Mudança do Clima (que era temporária, dois anos), no âmbito do Conam, em Câmara Técnica Permanente, para estudar, analisar e propor diretrizes e orientações técnicas às mudanças do Clima no DF.	
Proposição e articulação de iniciativas para ampliação dos sumidouros Gases de Efeito Estufa (GEE) no DF por meio de incentivo e/ou criação de uma política de apoio às florestas urbanas.	
Regulamentação e implementação do ZEE-DF e do SISDIA	
Coordenação e Secretaria Executiva da Comissão Distrital do Zoneamento Ecológico-Econômico do DF- CD ZEE/DF	
Proposição da qualificação, convergência e integração dos instrumentos de planejamento e gestão territorial e ambiental do DF	
Desenvolvimento de ferramentas tecnológicas interativas para disponibilizar o ZEE de forma acessível e compreensível para a população, estimulando a participação e a conscientização ambiental.	
Modernização e ampliação do Sistema Distrital de Informações Ambientais - SISDIA	
Realização de eventos, como fóruns, seminários e conferências, para compartilhar experiências de sucesso e demonstrar os benefícios do SISDIA	

PLANO DE AÇÃO - PLANEJAMENTO ESTRATÉGICO INSTITUCIONAL	
INICIATIVAS ESTRATÉGICAS (AÇÕES)	OBJETIVO ESTRATÉGICO
Realização de capacitação e atualização por meio de workshops e webinars para gestores e técnicos de instituições públicas e privadas	
Análise e proposição de estratégias de ocupação sustentável do território com o objetivo de aproveitar as potencialidades territoriais, promovendo a resiliência, o desenvolvimento socioeconômico e a qualidade de vida da população.	
Incentivo à inserção dos riscos ecológicos, do uso sustentável dos serviços ecossistêmicos e da capacidade de suporte do território nas políticas públicas e nos instrumentos de gestão, bem como nos projetos de uso e ocupação do território.	
Promoção e difusão de técnicas, tecnologias e melhores práticas para promoção da ocupação sustentável do território e do uso sustentável dos recursos naturais.	
Construção da 2ª Unidade do Serviço Veterinário Público (HVEP)	Promover ações e políticas públicas direcionadas aos Direitos dos Animais, ao bem-estar e proteção animal, e à fauna doméstica e silvestre no Distrito Federal.
Credenciar novas clínicas veterinárias para a execução de castrações no âmbito do Distrito Federal	
Ampliação da disponibilidade de acesso público e gratuito à serviço veterinário que envolvem recepção e triagem, atendimento clínico (incluindo emergenciais) atendimento cirúrgico, realização de exames laboratoriais e de imagem, acompanhamento dos tratamentos e internações para prestação de serviços veterinários em cães e gatos.	
Coordenação e ampliação da quantidade de clínicas credenciadas no Programa de Castração Gratuita de Cães e Gatos no DF	
Implementação dos serviços que visam a destinação de cães e gatos vítimas de maus-tratos apreendidos.	Expandir as ações de conservação e proteção da fauna
Fomento à pesquisas para dar continuidade ao Monitoramento de capivaras e carrapatos em áreas pré-determinadas do Distrito Federal.	
Ampliação de recursos orçamentários e financeiros da SEMA, com intuito de criação de instrumento o monitoramento da fauna	
Elaboração, em conjunto com IBRAM e FJZB, de documento contendo proposta de ações relacionadas ao resgate de fauna silvestre	Ampliar a aplicação da Política de Educação ambiental (conservação e recuperação do
Aumento e aperfeiçoamento de ações da parceria relacionada ao Projeto Parque Educador	
Promoção de eventos e realização de campanhas educativas relacionadas às práticas sustentáveis	
Produção de materiais didáticos voltados promoção de práticas	

PLANO DE AÇÃO - PLANEJAMENTO ESTRATÉGICO INSTITUCIONAL	
INICIATIVAS ESTRATÉGICAS (AÇÕES)	OBJETIVO ESTRATÉGICO
sustentáveis	cerrado)
Fortalecer gestão e as redes de discussão e trocas de experiências e práticas educativas para a conservação socioambiental e a construção de sociedades sustentáveis	
Elaboração de diagnósticos em educação ambiental do Distrito Federal	
Redução do déficit de áreas verdes urbanas, com implantação de florestas nessas áreas	Promover a conservação, a recuperação e o uso sustentável em áreas prioritárias do cerrado, em áreas urbanas e rurais
Utilização dos recursos de compensação ambiental e florestal para consolidar o sistema de áreas protegidas e a recuperação de áreas degradadas	
Promoção do uso sustentável da biodiversidade do cerrado para diversos fins	
Aproveitamento de águas pluviais e reúso de águas cinzas nos prédios públicos do DF (Parceria com Emater e Secretaria de educação)	Promover e coordenar a gestão ambientalmente adequada dos Recursos Hídricos do DF
Desenvolvimento e implementação do Programa Anual de Gestão e Monitoramento de Áreas de Proteção de Mananciais - APMs	
Desenvolvimento projetos piloto de drenagem com base em soluções baseadas na natureza - Jardins Filtrantes	
Apoio à revisão, implantação e monitoramento do Plano Distrital de Recursos Hídricos	
Coordenação da revisão e regulamentação do arcabouço legal relacionado aos Recursos Hídricos	
Promoção da articulação dos órgãos/entidades do GDF para a melhoria de processos e procedimentos de planejamento, gestão e monitoramento dos Recursos Hídricos	
Desenvolvimento e implementação do Plano Distrital de Revitalização de Bacias Hidrográficas (ação)	
Planejamento e gerenciamento da Política Distrital de Recursos Hídricos (ação)	
Coordenação do Programa de Otimização do Uso Prioritário da Água (Poupa DF)	
Apoio à revisão, implantação e monitoramento do Plano Distrital de Gestão Integrada de Resíduos Sólidos	Planejar, estabelecer e gerenciar a Política Distrital de Resíduos Sólidos (PDRS)
Coordenação da revisão e a regulamentação do arcabouço legal relacionado à gestão de resíduos	
Promoção da articulação dos órgãos/entidades do GDF para a melhoria de processos e procedimentos de planejamento, gestão	

PLANO DE AÇÃO - PLANEJAMENTO ESTRATÉGICO INSTITUCIONAL	
INICIATIVAS ESTRATÉGICAS (AÇÕES)	OBJETIVO ESTRATÉGICO
e monitoramento dos resíduos sólidos	
Estabelecimento e monitoramento dos Termos de Compromissos e Acordos de Cooperação junto às entidades gestoras da Logística Reversa	
Publicização dos pontos de entrega voluntária	
Coordenação do Comitê Gestor do Plano de Gerenciamento de Resíduos da Construção Civil e Volumosos do DF	
Apoio à gestão dos empreendimentos de catadores com a aquisição de equipamentos e contratação de assessoria técnica (Algo sobre o ACT do CIR)	
Execução das atribuições da SEMA no Acordo de Cooperação Técnica entre SLU/SEMA/CENTCOOP para gestão do Complexo Integrado de Reciclagem (CIR)	
Apoio na implantação do Programa Pró Catador no Distrito Federal	
Participação nas ações do Comitê Intersetorial para Inclusão Social e Econômica de Catadores de Materiais Recicláveis do Distrito Federal - CIISC	
Elaboração e implementação do Programa de Comunicação e Educação Ambiental em prol das práticas de reciclagem por meio da coordenação do Comitê Brasília Recicla	
Coordenação da implantação da Coleta Seletiva Solidária nos órgãos e entidades da Administração Pública do DF, incluindo capacitação, sensibilização, monitoramento, elaboração de relatórios e a concessão do Selo GDF Recicla.	